

Con il Patrocinio di



Patrocini richiesti

Ministero della Salute Europa Donna NICSO S.I.C.O. SIAPEC SIMG SIPO Susan Komen

13^ª EDIZIONE
Progetto **CANOA**

CARCINOMA MAMMARIO:

QUALI NOVITA' PER IL 2023?

"Saper leggere" uno studio clinico per migliorare la pratica clinica

24-25 Marzo 2023

Ospedaletto di Pescantina (VR)
Centro Congressi Park Hotel Villa Quaranta

Coordinatori scientifici:
Stefania Gori
Giovanni L. Pappagallo

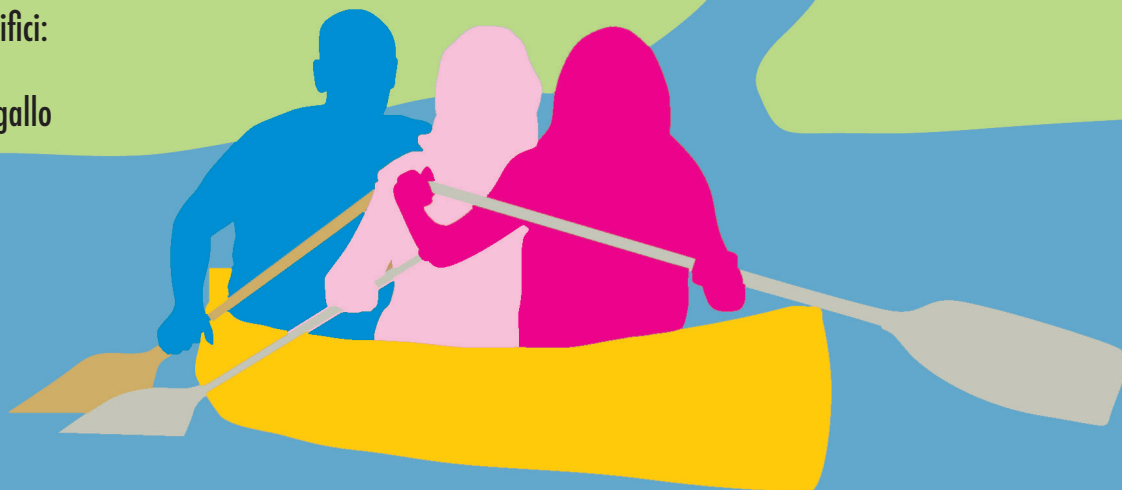

PRESENTAZIONE

La continua evoluzione nella ricerca clinica e traslazionale determina la disponibilità di lavori scientifici: “saper leggere” un articolo scientifico permette di poter poi tradurre al meglio i risultati nella pratica clinica. Per questo motivo è molto importante che gli oncologi conoscano la metodologia degli studi clinici e siano addestrati ad utilizzare tali conoscenze durante la lettura degli studi clinici che continuamente vengono pubblicati. Inoltre, apprendere gli strumenti metodologici per saper leggere e interpretare gli studi clinici è oggi un requisito indispensabile sia per la stesura delle linee guida intersocietarie relative al trattamento del carcinoma mammario sia per la fruibilità di tali linee guida da parte degli oncologi medici.

Questo Convegno è appunto stato pensato per offrire ai partecipanti un agile e utile apprendimento della metodologia utilizzata negli studi clinici e un aggiornamento sulle novità emerse sulla neoplasia mammaria negli ultimi mesi. Anatomico-patologi, biologi molecolari e oncologi si confronteranno sui test oggi disponibili e necessari per una corretta impostazione terapeutica. Saranno quindi presentate relazioni su temi attuali relativi alla biologia del carcinoma mammario, ai nuovi radionuclidi e ai nuovi orizzonti terapeutici per il carcinoma mammario metastatico. Le principali novità emerse negli ultimi tempi verranno inserite nel contesto dell'evidenza già acquisita e consolidata, commentando anche gli aspetti metodologici.

Nella seconda parte della prima giornata è prevista la suddivisione dei partecipanti in due gruppi di lavoro coordinati da un oncologo senior ed un metodologo per affrontare quesiti clinici di rilevanza pratica attuale, analizzando le evidenze scientifiche disponibili.

I risultati dei lavori svolti verranno illustrati in sessione plenaria.

Ciascuna sessione del programma prevede inoltre una discussione interattiva tra relatori e partecipanti.

E' inoltre prevista una Sessione Parallela dedicata alle Associazioni Pazienti e alle Pazienti, durante la quale si affronteranno argomenti relativi a radioterapia, terapie integrate e nuove opzioni terapeutiche nel carcinoma mammario metastatico.

Venerdì 24 Marzo 2023

ore 14,00 Registrazione dei partecipanti
ore 14,30 Introduzione

I SESSIONE

L'evoluzione delle conoscenze in ambito diagnostico-terapeutico: l'anatomo patologo e l'oncologo medico si incontrano

Moderatori: [Pierfranco Conte](#) - [Alessandra Gennari](#)

ore 14,40 Lettura:
Carcinoma mammario HER2-low: ruolo dell'anatomo patologo
[Giuseppe Viale](#)

ore 15,00 Nuove opzioni terapeutiche nel carcinoma mammario metastatico HER2-low
[Valentina Guarneri](#)

ore 15,15 Carcinoma mammario triplo negativo: quali test per la decisione terapeutica nel 2023?
[Giuseppe Bogina](#)

ore 15,30 Discussione

II SESSIONE

Facciamo il punto su... "Homologous Recombination Deficiency (HRD) e biopsia liquida" Dialogo tra oncologo e anatomo-patologo

Moderatori: [Stefano Indraccolo](#) - [Giuseppe Zamboni](#)

ore 15,45 HRD E CARCINOMA MAMMARIO
Quale test? Quale significato ha nel carcinoma mammario?
[Massimo Barberis](#)

Quali nuovi agenti?
[Laura Cortesi](#)

ore 16,15 BIOPSIA LIQUIDA E CARCINOMA MAMMARIO
Quali test?
[Antonio Russo](#)

Un ruolo che si sta definendo?
[Lorenzo Gerratana](#)

ore 16,45 Discussione

ore 17,15-19,20 **GRUPPI DI LAVORO SU QUESITI CLINICI**
Suddivisione dei partecipanti in due Gruppi di Lavoro.
Per ogni quesito clinico formulato secondo P.I.C.O.
verrà effettuata dal gruppo una valutazione delle evidenze in termini di:
- affidabilità (rischio di bias, imprecisione)
- trasferibilità (directness)
- rilevanza per la pratica clinica relativamente sia ai benefici sia ai danni

Gruppo A
Coordinatori: [Catia Angiolini](#) - [Alessandra Fabi](#) - [Giovanni L. Pappagallo](#)

Gruppo B
Coordinatori: [Michela Cinquini](#) - [Ivan Moschetti](#) - [Alberto Zambelli](#)

ore 19,20 Chiusura prima giornata di lavori

Sabato 25 Marzo 2023

III SESSIONE

Presentazione delle attività dei Gruppi di Lavoro

Moderatori: [Lucia Del Mastro](#) - [Saverio Cinieri](#)

ore 08,30-09,15 **Gruppo A**

Coordinatori: [Catia Angiolini](#) - [Alessandra Fabi](#) - [Giovanni L. Pappagallo](#)

QUESITO CLINICO 1:

Nelle pazienti con carcinoma mammario triplo negativo ad alto rischio, non pretrattate, pembrolizumab in associazione a chemioterapia in fase neoadiuvante e quindi monoterapia in fase adiuvante è raccomandabile rispetto alla sola chemioterapia adiuvante?

Sintesi delle evidenze e problematiche emerse (dal lavoro di gruppo)

[Laura Merlini](#)

Quale impatto nella pratica clinica?

[Alessandra Fabi](#)

Discussione

ore 09,15-10,00 **Gruppo B**

Coordinatori: [Michela Cinquini](#) - [Ivan Moschetti](#) - [Alberto Zambelli](#)

QUESITO CLINICO 2:

Nelle pazienti con carcinoma mammario HER2-negativo ad alto rischio e portatrici di VP gBRCA1/2, che abbiano completato chemioterapia (neo)-adiuvante, è raccomandabile olaparib adiuvante (+ ormonoterapia adiuvante se HR-positivo)?

Sintesi delle evidenze e problematiche emerse (dal lavoro di gruppo)

[Jennifer Foglietta](#)

Quale impatto nella pratica clinica?

[Alberto Zambelli](#)

Discussione

IV SESSIONE

Focus On: argomenti emergenti

Moderatori: [Ugo De Giorgi](#) - [Nicla La Verde](#) - [Claudio Zamagni](#)

ore 10,00 Late recurrence adn tumor dormancy

[Paolo Pronzato](#)

ore 10,15 Microambiente e carcinoma mammario: dal significato biologico a target terapeutico?

[Filippo Montemurro](#)

ore 10,30 NUOVI RADIONUCLIDI E CARCINOMA MAMMARIO

Il radiofarmacista

[Giancarlo Gorgoni](#)

L'oncologo: quali applicazioni nella ricerca e nella clinica?

[Fabio Puglisi](#)

ore 11,00 Ormonoterapia adiuvante nel carcinoma mammario HR+/HER2 negativo: le novità da S. Antonio 2022

[Maria Grazia Arpino](#)

ore 11,15 Immunoterapia e carcinoma mammario: quali evidenze dalla letteratura? Quali indicazioni per la pratica clinica?

[Emilia Montagna](#)

ore 11,30 Discussione

V SESSIONE

Nuovi orizzonti nella gestione della paziente con carcinoma mammario metastatico

Moderatori: [Antonella Ferro](#) - [Niccolò Giajlevra](#)

- ore 11,45 Radioterapia ablativa nel carcinoma mammario metastatico: quali evidenze?
[Marta Scorsetti](#)
- ore 12,00 Nuovi SERD nel carcinoma mammario
[Federica Miglietta](#)
- ore 12,15 Antibody Drug Coniugate (ADC) nel carcinoma mammario:
l'inizio di una storia infinita?
[Davide Massa](#)
- ore 12,30 Il paradigma terapeutico nel carcinoma mammario HER2-positivo alla luce dei nuovi
farmaci disponibili: il ruolo del Tucatinib
[Luisa Carbognin](#)
- ore 12,45 Discussione
- ore 12,50 Compilazione questionario ECM
- ore 13,00 Conclusioni e chiusura
[Stefania Gori](#) - [Giovanni L. Pappagallo](#)
- Light Lunch

Sabato 25 Marzo 2023

SESSIONE PARALLELA DEDICATA ALLE ASSOCIAZIONI E ALLE PAZIENTI

(in presenza e online con collegamento Zoom)

NO ECM

Moderatore: [Fabrizio Nicolis](#)

ore 09,30 **I SESSIONE**
Radioterapia e carcinoma mammario

Radioterapia: ruolo delle tecnologie avanzate per ridurre la tossicità

[Rosario Mazzola](#)

Quali indicazioni per la radioterapia ablativa nel carcinoma mammario metastatico?

[Marta Scorsetti](#)

Le pazienti chiedono, l'esperto risponde

ore 10,30 **II SESSIONE**
Le terapie integrate durante e dopo il trattamento per carcinoma mammario: oggi parliamo di...

Risultati del questionario ROPI

[Fabrizio Nicolis](#)

Agopuntura e riflessologia

[Claudia Maggiore](#)

Mindfulness

[Giuseppe Deledda](#)

Le pazienti chiedono, l'esperto risponde

ore 11,30 **III SESSIONE**
Vivere con il carcinoma mammario metastatico

Una paziente parla...

[Giorgia Capacci - Comitato "Oltre il Nastro Rosa"](#)

Nuove opzioni terapeutiche nel carcinoma mammario metastatico nel 2023

[Alessandra Fabi - Alessandra Modena](#)

Le pazienti chiedono, l'esperto risponde

ore 12,45 Conclusioni

FACULTY

Catia Angiolini

SOD Oncologia della Mammella
Breast Unit e Gruppo Oncologico Multidisciplinare
Tumori della Mammella
Azienda Ospedaliero-Universitaria Careggi - Firenze

Maria Grazia Arpino

Oncologia Medica
Università degli Studi di Napoli Federico II

Massimo Barberis

Unità Clinica di Diagnostica Istopatologica e Molecolare,
Unità Clinica di Genomica Oncologica
Istituto Europeo di Oncologia
Milano

Giuseppe Bogina

Anatomia Patologica
IRCCS Ospedale "Sacro Cuore-Don Calabria"
Negrar di Valpolicella (VR)

Giorgia Capacci

Comitato "Oltre il Nastro Rosa"

Luisa Carbognin

Dipartimento Scienze della Salute della Donna, del Bambino
e di Sanità Pubblica
Fondazione Policlinico Universitario "A. Gemelli" - IRCCS
Roma

Saverio Cinieri

Unità Operativa Complessa Oncologia Medica
Breast Unit P.O. "Antonio Perrino"
Brindisi

Michela Cinquini

Laboratorio di Metodologia delle Revisioni Sistematiche
e Produzione di Linee Guida - Dipartimento di Oncologia
Istituto di Ricerche Farmacologiche Mario Negri - IRCCS
Milano

Pierfranco Conte

Università di Padova - Rete Oncologica Veneta
Molecular Tumor Board della Rete Oncologica Veneta
Padova

Laura Cortesi

Dipartimento di Oncologia ed Ematologia
Azienda Ospedaliero-Universitaria - Policlinico di Modena
Modena

Ugo De Giorgi

Oncologia Medica - IRCCS
Istituto Romagnolo per lo Studio dei Tumori "Dino Amadori"
Meldola

Lucia Del Mastro

Clinica Oncologia Medica
Ospedale Policlinico San Martino IRCCS
Università di Genova

Giuseppe Deledda

Psicologia Clinica
IRCCS Ospedale "Sacro Cuore-Don Calabria"
Negrar di Valpolicella (VR)

Alessandra Fabi

UOSD Medicina di Precisione in Senologia
Fondazione Policlinico Universitario "A. Gemelli" IRCCS
Università Cattolica del Sacro Cuore
Roma

Antonella Ferro

Rete Clinica Senologica - UO Oncologia Medica
Trento

Jennifer Foglietta

SC Oncologia Medica e Traslazionale - Ospedale "Santa Maria"
Terni

Alessandra Gennari

Dipartimento di Medicina Traslazionale
Università del Piemonte orientale - Novara
S.C.D.U. Oncologia
Azienda Ospedaliero-Universitaria "Maggiore della Carità" - Novara

Lorenzo Gerratana

Oncologia Medica - Centro di Riferimento Oncologico CRO
IRCCS Aviano (PN)

Niccolò Gajjlebra

Dipartimento di Radioterapia Oncologica Avanzata
IRCCS Ospedale "Sacro Cuore-Don Calabria"
Negrar di Valpolicella (VR)

Giancarlo Gorgoni

Dipartimento di Radiofarmacia e Ciclotrone
IRCCS Ospedale "Sacro Cuore-Don Calabria"
Negrar di Valpolicella (VR)

Stefania Gori

Oncologia Medica - Dipartimento Oncologico
IRCCS Ospedale "Sacro Cuore-Don Calabria"
Negrar di Valpolicella (VR)

Valentina Guarneri

Oncologia Medica
Dipartimento di Scienze Chirurgiche, Oncologiche e Gastroenterologiche
Università di Padova - UOC Oncologia 2
Istituto Oncologico Veneto IRCCS
Padova

Stefano Indraccolo

Dipartimento Scienze Chirurgiche Oncologiche
Università di Padova
UOSD Oncologia di base sperimentale e traslazionale IOV - IRCCS

Nicla La Verde

Unità Operativa Complessa Oncologia
Ospedale Luigi Sacco - Polo Universitario
ASST Fatebenefratelli Sacco - Milano

Claudia Maggiore

Oncologia Integrata e Agopuntura
Centro Komen Italia per i Trattamenti Integrati in Oncologia
Fondazione Policlinico "A. Gemelli"
IRCCS Roma

Davide Massa

Istituto Oncologico Veneto
Padova

Rosario Mazzola

Radioterapia Oncologica
IRCCS Ospedale "Sacro Cuore-Don Calabria"
Negrar di Valpolicella (VR)

Laura Merlini

Oncologia Medica - Azienda ULSS 8 Berica - Distretto Est - Vicenza

Federica Miglietta

Dipartimento di Scienze Chirurgiche, Oncologiche e Gastroenterologiche
Università di Padova - UOC Oncologia 2 - Istituto Oncologico Veneto
IRCCS - Padova

Alessandra Modena

Oncologia Medica
IRCCS Ospedale "Sacro Cuore-Don Calabria"
Negrar di Valpolicella (VR)

Emilia Montagna

Divisione di Senologia Medica
Istituto Europeo di Oncologia
IRCCS Milano

Filippo Montemurro

SC Istituto di Candiolo - FPO - IRCCS Candiolo (TO)

Ivan Moschetti

ATS Milano
Laboratorio di Revisioni Sistematiche Metanalisi e Linee Guida
Istituto Ricerche Farmacologiche "Mario Nergri" IRCCS
Milano

Fabrizio Nicolis

Direzione Sanitaria
IRCCS Ospedale "Sacro Cuore-Don Calabria"
Negrar di Valpolicella (VR)

Giovanni L. Pappagallo

Scuola di Metodologia della Ricerca Clinica
IRCCS Ospedale "Sacro Cuore-Don Calabria"
Negrar di Valpolicella (VR)

Paolo Pronzato

Dipartimento Interaziendale Regionale DIAR Oncoematologia
A.Li.Sa. - Regione Liguria
Genova

Fabio Puglisi

Oncologia Medica - Dipartimento di Area Medica
Università degli Studi di Udine
Struttura Operativa Complessa di Oncologia Medica
e Prevenzione Oncologica
Dipartimento di Oncologia Medica
Centro di Riferimento Oncologico (CRO) IRCCS
Aviano (PN)

Antonio Russo

UOC Oncologia Medica - AOUP P. Giaccone
Palermo

Marta Scorsetti

Dipartimento di Radioterapia e Radiochirurgia
Humanitas Clinical and Research Hospital - IRCCS
Rozzano (MI) - Humanitas University

Giuseppe Viale

Istituto Europeo di Oncologia
Milano

Claudio Zamagni

Oncologia Medica Senologica e Ginecologica
IRCCS Azienda Ospedaliero Universitaria di Bologna
Ospedale S. Orsola-Malpighi - Bologna

Alberto Zambelli

IRCCS - Istituto Clinico Humanitas University
Rozzano (MI)

Giuseppe Zamboni

Anatomia Patologica
Dipartimento di Diagnostica e Sanità Pubblica
Università degli Studi di Verona
Servizio di Anatomia Istologia Patologica
IRCCS Ospedale "Sacro Cuore-Don Calabria"
Negrar di Valpolicella (VR)

INFORMAZIONI GENERALI

SEDE DEL CONVEGNO

Centro Congressi Park Hotel Villa Quaranta****
Via Ospedaletto, 57
Ospedaletto di Pescantina - VR
Tel. 045.6767300

ISCRIZIONE AL CONVEGNO

Il Convegno è a numero chiuso.

Si prega di inviare la scheda di iscrizione allegata entro il **5 Marzo 2023** e di inviare ricevuta di avvenuto pagamento a Etrusca Conventions.

- La quota di iscrizione è di Euro 219,60 Iva compresa e comprende: partecipazione ai lavori, crediti ECM, lunch del sabato.

- La quota di iscrizione è gratuita per giovani oncologi iscritti all'AIOM e comprende: partecipazione ai lavori, lunch del sabato, pernottato del 24 Marzo 2023 in camera doppia con colleghi).

Numero limitato di posti disponibili.

Prima di inviare la scheda di iscrizione, si prega di contattare la Segreteria Organizzativa per accertarsi della disponibilità di posti.

La prenotazione della camera sarà confermata con invio del voucher tramite e-mail.

ISCRIZIONE SESSIONE PARALLELA

(prevista in presenza e online con collegamento Zoom).

Iscrizione gratuita entro il **5 Marzo 2023**.

Inviare una mail a iscrizioni@etruscaconventions.com indicando: nome, cognome, e-mail, telefono.

Oggetto: SEZIONE PAZIENTI CANOA/25 MARZO 2023.

MODALITA' DI PAGAMENTO

- Bonifico Bancario intestato a Etrusca Conventions

codice IBAN IT49T0100503000000000004007

specificando in causale "Progetto Canoa iscrizione dr."

ECM

Evento n. 369537

Accreditato per Infermiere, Farmacista, Biologo, Psicologo, Medico Chirurgo (Oncologia, Radioterapia, Chirurgia Generale, Chirurgia Toracica, Anatomia Patologica).

Crediti assegnati 9

Per richiedere i crediti ECM è necessario essere presenti ad entrambe le giornate ed aver risposto correttamente al questionario.

SEGRETERIA SCIENTIFICA

Stefania Gori

Giovanni L. Pappagallo

SEGRETERIA ORGANIZZATIVA E PROVIDER ECM n° 810



ETRUSCA

CONVENTIONS ◆

Via M. Bonciario 6/8 - 06123 Perugia

tel. / fax 075.8089485 - info@etruscaconventions.com

www.etruscaconventions.com

Con il contributo non condizionante di

Sponsor Gold



Sponsor Silver



